

# 第28回わんぱく相撲岸和田場所 設営・運営マニュアル

令和5年5月14日（日）  
浪切ホール 祭りの広場



2023ver

～青少年育成委員会～

# 設営マニュアル～目次～

|              | ページ |
|--------------|-----|
| ◆ 概要・運営マニュアル | 2   |
| ◆ 組織図        | 3   |
| ◆ 全体スケジュール   | 4   |
| ◆ 会場図        | 5   |

## 「第28回わんぱく相撲 岸和田場所」運営マニュアル

AM7:30 準備

◇本部（前日準備）

- 1、 テント、机 2 卓、椅子 6 脚、救護 1 脚を設置
- 2、 来賓対応（理事長、専務理事）

◇受付、記入用机

- 1、 机 3 卓、椅子 6 脚を設置
- 2、 学年ごとの受付場所がわかるように掲示する
- 3、 リストバンド、粗品準備

◇土俵まわり（前日準備）

- 1、 土俵下にブルーシートを張り、その上にマット、土俵の順に設置する。
- 2、 各土俵横に机 1 卓、椅子 2 脚、審判用椅子 2 脚を用意ホワイトボードを各 1 個設置音響
- 3、 本部に 1 台、各土俵に 1 台の音響を設置する。（設置時に必ず音響チェックを行う）観客席設営
- 4、 カラーコーン・トラロープにて区画を行う。

AM9:00 役割説明

- 1、 メンバーへの役割説明

AM9:30 受付開始

受付

- 1、 学年ごとに受付を行う。（問診票を忘れた人には問診票記入スペースで書いてもらう）
- 2、 健康問診票回収（問診のチェックと手足の爪の確認）
- 3、 参加費 500 円集金する。（領収書欲しいという人には渡す）
- 4、 学年ごとのリストバンドを付けてもらう。（1： 2： 3： 4： 5： 6： ）
- 5、 パンフレット、記念品などの配布。
- 6、 **当日の不参加の集計を素早く本部及び委員長に報告すること。本部は、アナウンスにも情報を共有する事。（AM9:55 の時点で報告）**
- 7、 **当日参加受付はなしとする。** ※明らかに申し込んだのに、当方が記載漏れている場合には、委員長に相談する。
- 8、 受付終了後、1・2年生男女に、3年生女子にまわしを付けるように誘導する。
- 9、 受付終了時には、各第2担当場所へ。（手の空いている方はまわし付けの手伝いをする）

AM10:00 開始

土俵廻り役割

- 1、 式典終了後に取り組み開始
- 2、 午前の部入口土俵に1年、2年生、3年生の男子、奥土俵が1年生、2年生、3年生の女子で行います。
- 3、 入場時に取り組み順に並べる事。
- 4、 **点呼時にいてない子がいる場合には、即時に土俵アナウンスに報告する事。**
- 5、 **東側**の子供には、まわし後ろに赤テープを張る事。 ※東西の移動の場合よく注意する事
- 6、 各学年、決勝まで行う。

土俵アナウンス

- 1、 取り組み順にアナウンスを行う。
- 2、 欠席の場合には、基本は不戦敗とする。
- 3、 呼出不在の場合には、取り組みを後に回す。後回しにしたのちに、いない場合は失格とする。（取り組みの間にアナウンスは行う事）
- 4、 各学年、決勝まで行う。

トーナメント表

- 1、 不戦勝などの場合は、アナウンスと情報を共有する事。
- 2、 各学年、決勝まで行う。
- 3、 順位が決まり次第、本部へ結果を持っていき、表彰状作成係に渡す事。

表彰状

- 1、 順位が決まり次第、表彰状を作成し始める事。

表彰式

- 1、 表彰状は、1年生女子→1年生男子→・・・(午後の部)・・・4年生女子→4年生男子
- 2、 表彰順は1位から順番に

※予想外のことが起こる場合がありますので、その際には直ちに実行委員長もしくは、実行副委員長に報告をお願いします。

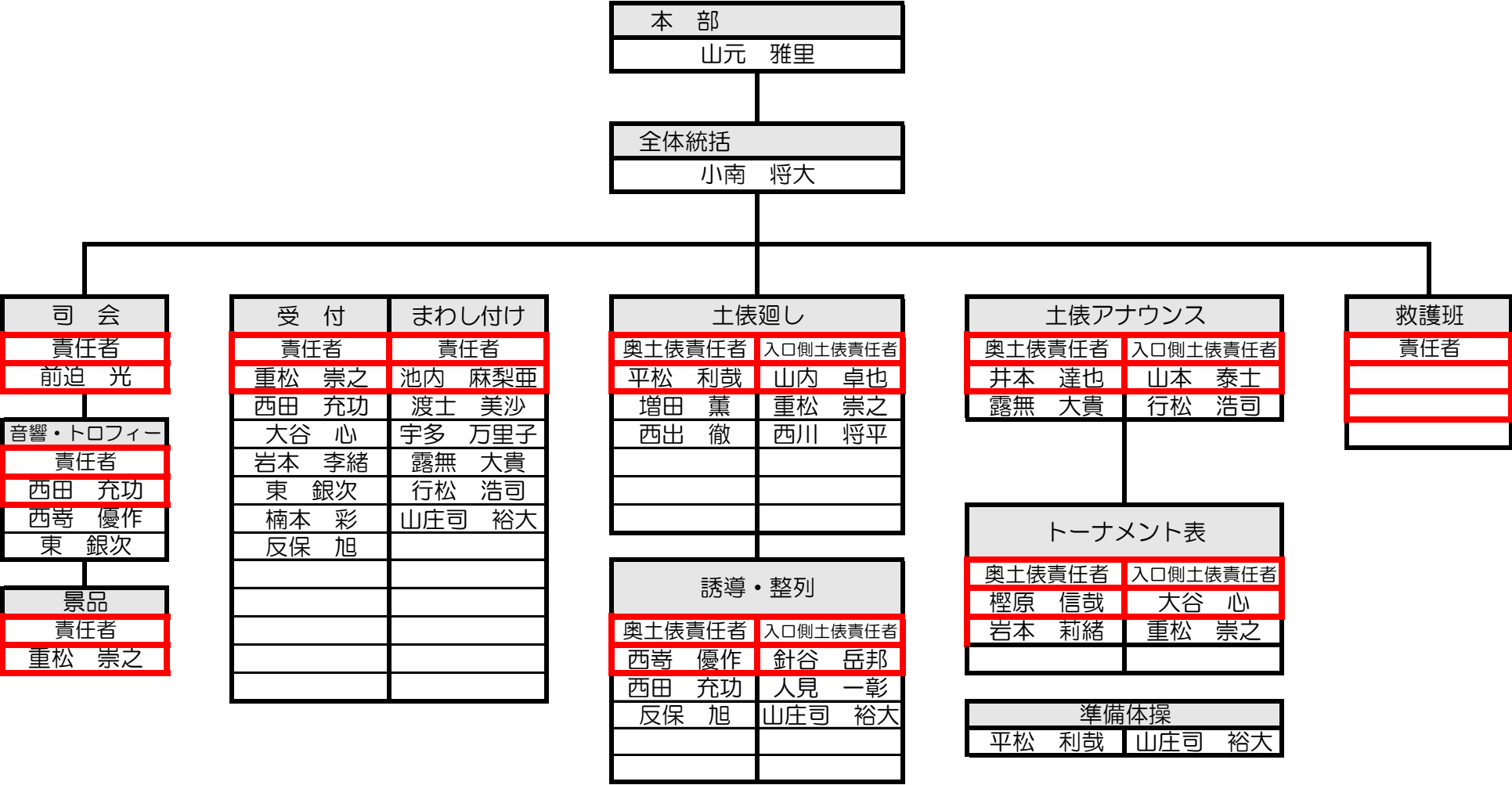

は速やかに各担当場所へ行ってください

## タイムスケジュール

| 時間    | 事業スケジュール  |  |
|-------|---|--|
| 7:30  | 開館・準備開始・役割説明  |  |
| 9:30  | 受付開始  |  |
| 9:55  | 受付終了後 最終出欠確認  |  |
| 10:00 | 開会式<br>・国歌斉唱<br>・大会会長挨拶<br>・岸和田市教育委員会 教育長挨拶<br>・来賓紹介<br>・選手宣誓<br>・注意事項<br>・取組み説明<br>・65周年PR | 理事長 山元 雅里<br>教育長 大下 達哉様<br><br>右門道場 師範 山原 正次様<br>右門道場 師範 西川 祐司様<br>65周年実行員会<br>委員長 井本 竜也 |
| 10:25 | 競技開始(午前の部)<br><br><入口側土俵>                      <奥土俵>  |  |
| 10:25 | 1年生男子   | 1年生女子  |
| 10:55 | 2年生男子   | 2年生女子  |
| 11:25 | 3年生男子   | 3年生女子  |
| 11:55 | 昼食休憩(35分)   |  |
| 12:30 | 競技開始(午後の部)  |  |
| 12:30 | 4年生男子   | 4年生女子  |
| 13:00 | 5年生男子   | 5年生女子  |
| 13:30 | 6年生男子   | 6年生女子  |
| 14:00 | 競技終了<br><br>4年生、5年生、6年生表彰式・大阪ブロック大会説明   |  |
| 14:30 | 閉会式<br>・謝辞  | 青少年育成委員会<br>担当副理事長 反保 旭  |
| 15:00 | オリエンテーション   |  |
|       | 記念撮影  |  |

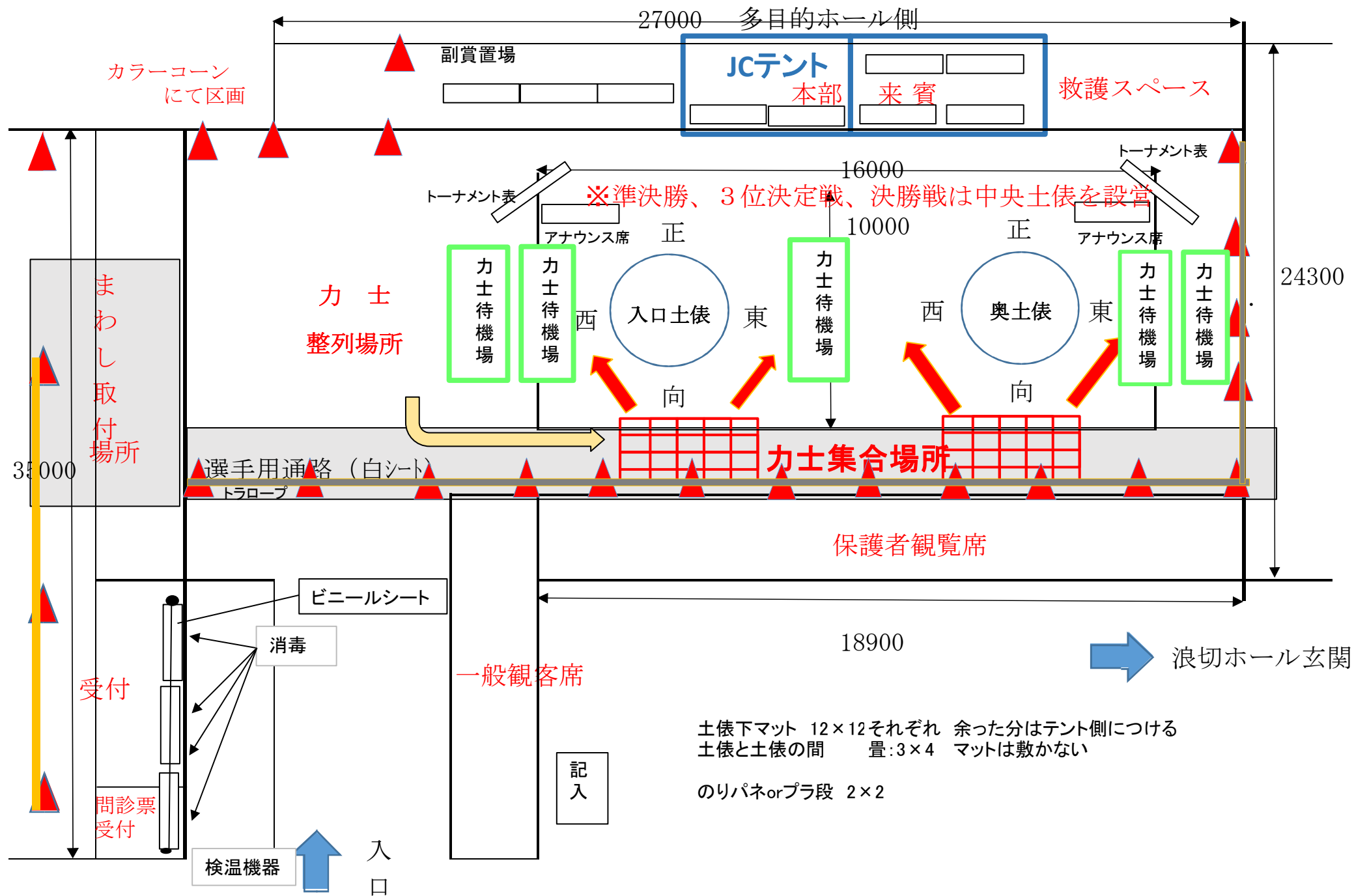

入口にて、取組み順に並べ整列させる。※入場時は裸足  
整列時に不在の場合、ただちに本部・土俵アナウンスに連絡する事。